KATALOGOVÝ LIST

Výrobek : **3100, 3100 M, 3150, 3300, 3300 M, 3350 KULOVÝ KOHOUT -PLYN**

Dovozce : **STENO CZ s.r.o.**, Mikulovice 91, 530 02 Pardubice, tel./fax.466 885 111/102

MOP 5

tělo ventilu	mosaz CuZn39Pb3
těsnící koule	mosaz CuZn39Pb3
PFE těsnění	teflon
osička s dvojitým "O" kroužkem	mosaz CuZn39Pb3 + NBR
páka/motýl	ocelový plech/ hliník
matka páčky/motýla	ocel

TECHNICKÝ POPIS: Uzavíracím elementem armatury je koules průchozí dírou na níž je potřebný ovládací moment přenášen ovládacím čepem. Koule je vložena mezi dvě části ovládací armatury, které jsou sešroubovány. Těsnost zajišťují kroužky, které sjou ve stálem styku s povrchem koule. Připojovací závit vnější trubkový kuželovýR podle ČSN ISO 7-1, vnitřní Rp - trubkový válcový ČSN ISO 7-1/1996

POUŽITÍ : Jako uzavírací armatura pro plynná paliva první, druhé nebo třetí třídy podle ČSN EN 437:1996.

Max. pracovní tlak	0,5MPa
Provozní teplota	- 50 - +60°C
Základní polohy :	"OTEVŘENO - ZAVŘENO"

MONTÁŽ : Kohout je možno montovat do vodorovného i svislého potrubí. U kohoutu není určen směr toku, je armaturou obousměrnou. Pro utěsnění připojovacích závitů je nutno používat výhradně teflonové pásky. Při instalaci musí být konečné dotažení provedeno klíčem příslušného rozměru a vždy za šestihran připojovaného závitu. Armatura nesmí být vystavena působení sil a napětí vzniklých nepřesnou montáží z hlediska nesouososti vstupu a výstupu, neodborného provedení závitu potrubí, nevhodným zavěšením a podepřením potrubí v okolí armatury atd. Armatura nesmí být použita pro jiná média než je určena, nebo v kruzích s jinými tlakovými a teplotními parametry.

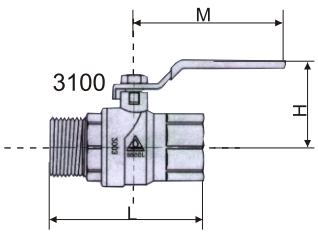

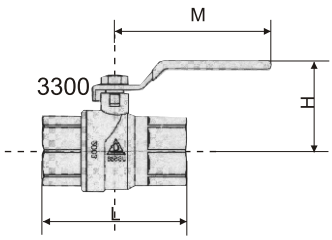

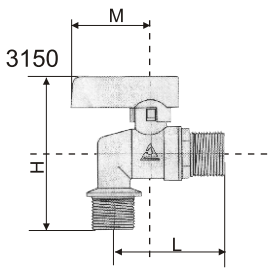

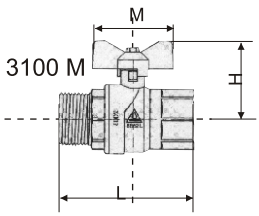

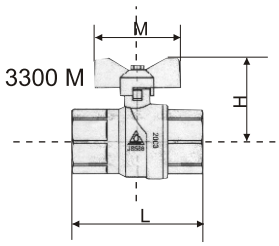

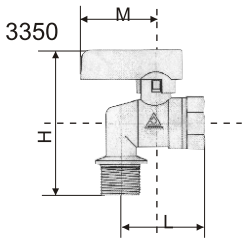

Rp	3100			3100 M			3300			3300 M			3150			3350		
	H	M	L	H	M	L	H	M	L	H	M	L	H	M	L	H	M	L
3/8"	/	/	/	34	57	50	/	/	/	34	57	45	/	/	/	/	/	/
1/2"	42	90	61	40	57	67	53	90	60	39	57	60	75	29	54	75	29	49
3/4"	47	90	69	44	57	76	53	90	69	44	57	68	/	/	/	/	/	/
1"	61	114	83	51	66	84	59	90	80	48	57	80	/	/	/	/	/	/
1 1/4"	65	127	92	/	/	/	73	120	93	/	/	/	/	/	/	/	/	/
1 1/2"	71	127	111	/	/	/	77	120	103	/	/	/	/	/	/	/	/	/
2"	83	165	132	/	/	/	94	143	125	/	/	/	/	/	/	/	/	/